

# INTERIOR

(DESDE JUNIO DE 1997)

MASILLAS Y ADHESIVOS.....	52-2
HERRAMIENTA ESPECIAL .....	52-2
CUADRO DE INSTRUMENTOS.....	52-2
CONSOLA CENTRAL .....	52-5
CONSOLA DEL SUELO .....	52-6
FORRO DEL TECHO .....	52-7
ADORNOS .....	52-12

## INTERIOR - Cuadro de Instrumentos

### MASILLAS Y ADHESIVOS







Elementos	Masilla y adhesivos de especificación	Cantidad
Forro de techo y panel del techo	3M ART Part N° 8080 o equivalente	Según se precise

### HERRAMIENTA ESPECIAL

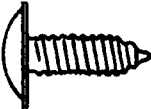
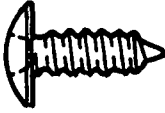
Herramienta	Nombre	Número	Utilidad
	Extractor de ornameto	MB 990784	Extraiga de la parrilla de desempañadora, tapa del medidor, luz de habitáculo, conmutador del techo solar, parrillas de salida de aire, forro de techo, adornos.

### CUADRO DE INSTRUMENTOS

Para la instalación del cuadro de instrumentos, se emplean los pernos, los tornillos y tuercas descritos a continuación. Se indican por el símbolo en el dibujo en el apartado "PUNTOS DE SERVICIO DE MONTAJE"

Símbolo	Nombre y forma	Dimensiones mm(in.)	Símbolo	Nombre y forma	Dimensiones mm(in.)
<b>A</b>	Tornillo con arandela montada 	D.E.=6 (0,24) L=12 (0,47)	<b>E</b>	Tornillo autoterrajante 	D.E.=6 (0,24) L=16 (0,63)
<b>B</b>	Tornillo autoterrajante 	D.E.=5 (0,20) L=12 (0,47)	<b>F</b>	Perno con arandela montada 	D.E.=6 (0,24) L=12 (0,47)
<b>C</b>	Tornillo con arandela montada 	D.E.=5 (0,20) L=12 (0,47)	<b>G</b>	Perno con arandela montada 	D.E.=6 (0,24) L=16 (0,63)
<b>D</b>	Tornillo con arandela montada 	D.E.=5 (0,20) L=16 (0,63)	<b>H</b>	Perno con arandela montada 	D.E.=8 (0,31) L=20 (0,79)

## CUADRO DE INSTRUMENTOS

### RETIRADA E INSTALACION

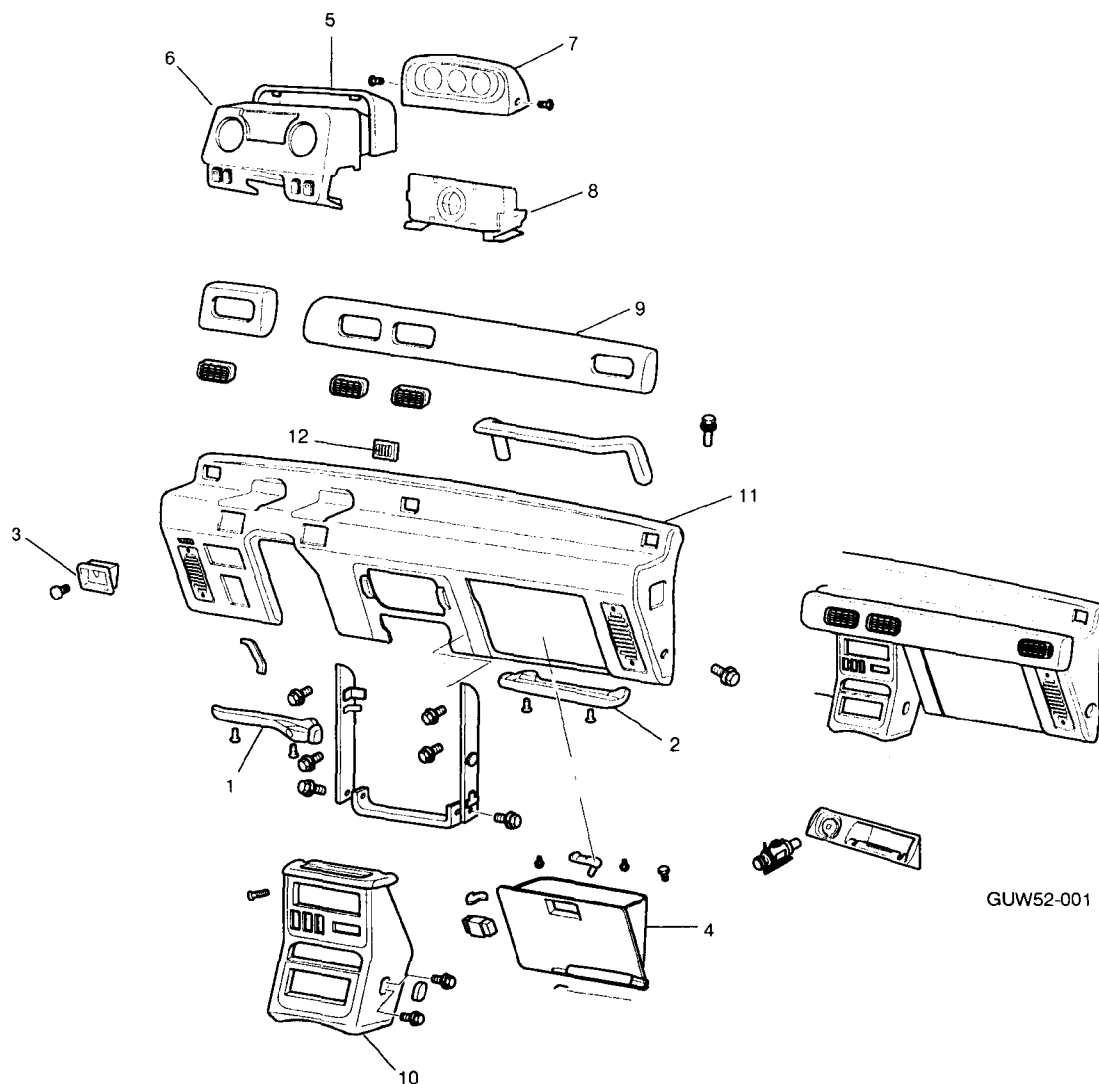

#### <Pasos de retirada>

1. Conducto del calentador de regazo (B)
2. Conducto del calentador de regazo (C)
3. Ménsula de cerradura del capó
4. Guantero
5. Tapa de medidor
6. Caja de medidor
7. Almohadilla del medidor combinado
8. Caja del medidor combinado
9. Almohadilla de instrumento A
10. Consola inferior central
11. Cuadro de instrumento 1
12. Parrilla desempañadora

#### NOTA

- (1) Invierta los procesos de desmontaje para volver a montar.
- (2) ◀ ▶ : Véase "Puntos de Servicio de Desmontaje"

## INTERIOR - Cuadro de Instrumentos

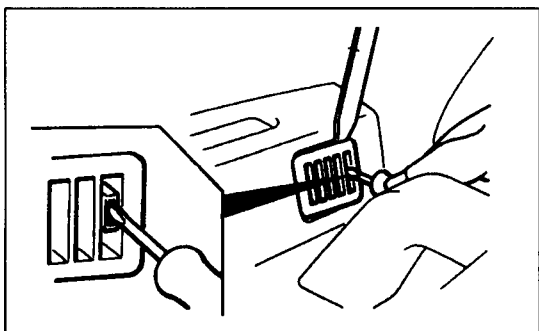

### PUNTOS DE SERVICIO DE RETIRADA

#### 12. RETIRADA DE LA PARRILLA DE-SEMPAÑADORA (IZQUIERDA)

Retire las parrillas desempañadoras con herramienta especial.

#### NOTA

Tenga cuidado de no dañar la parrilla.

### DESMONTAJE Y MONTAJE

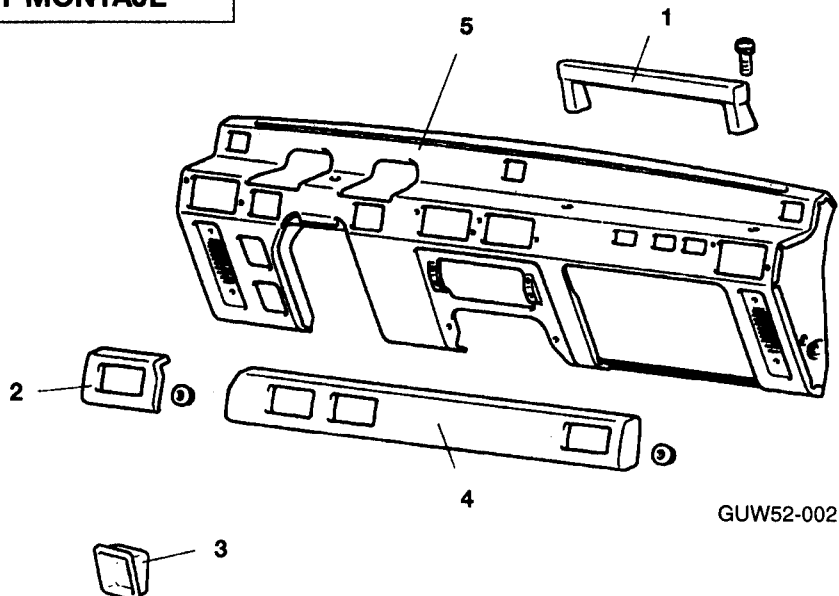

#### <Pasos de retirada>

1. Agarradera
2. Almohadilla de instrumentos B
3. Portaconmutador
4. Almohadilla de instrumentos A
5. Cuadro de instrumentos

#### NOTA

Invierta los procesos de desmontaje para volver a montar.

### CONSOLA CENTRAL

#### DESMONTAJE Y MONTAJE

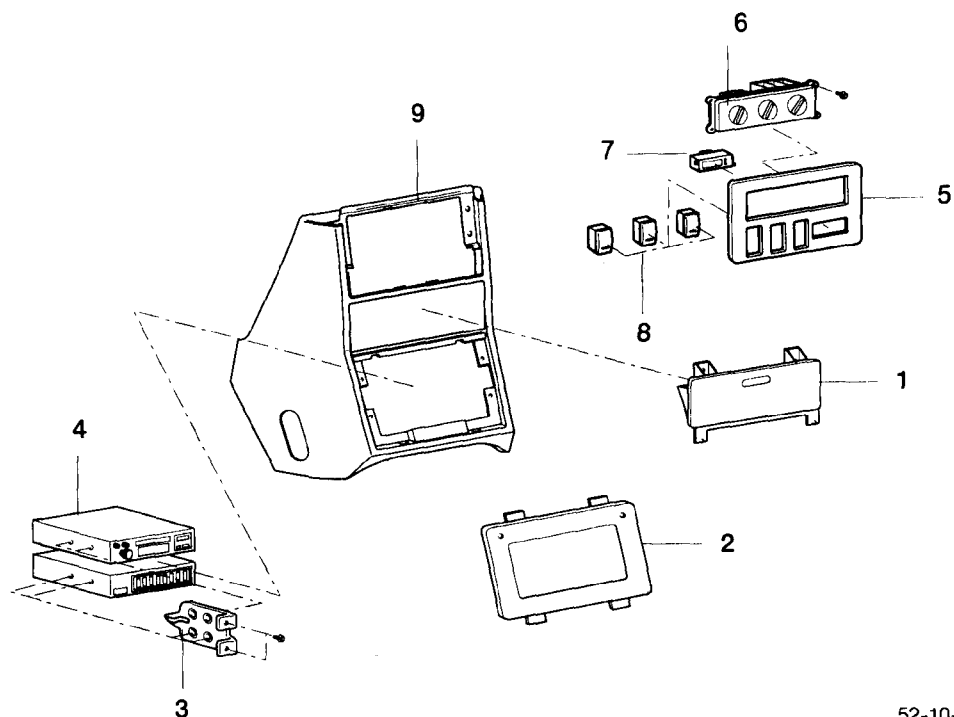

52-10-qa3

#### <Pasos de desmontaje>

1. Cenicero
2. Panel de cassette y radio
3. Ménsula
4. Cassette y radio
5. Panel de facia
6. Mando de calentador
7. Reloj
8. Conmutadores
9. Consola inferior central

#### NOTA

Invierta los pasos de desmontaje para volver a montar.

### CONSOLA DEL SUELO

#### RETIRADA E INSTALACION

##### <Vehículo con consola de suelo trasera>

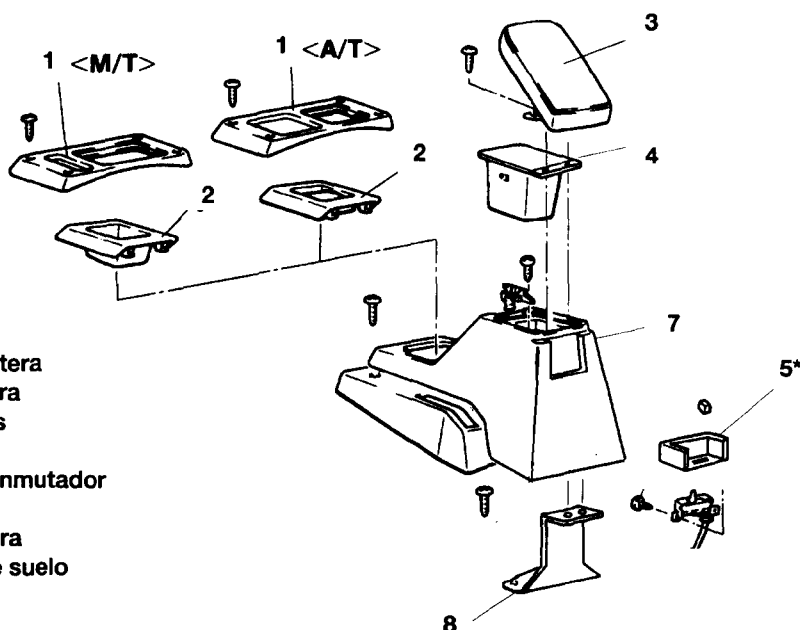

##### <Pasos de retirada>

1. Consola de suelo delantera
2. Panel de consola trasera
3. Juego de reposabrazos
4. Portavasos
5. Juego de la tapa de conmutador
6. Tornillo
7. Consola de suelo trasera
8. Ménsula de consola de suelo

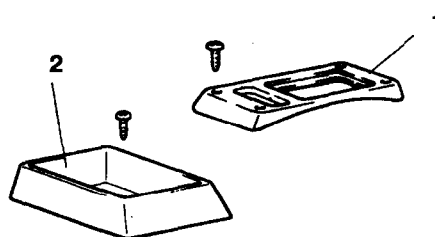

##### <Vehículo sin consola de suelo trasera>

##### <Pasos de retirada>

1. Consola de suelo delantera
2. Bandeja
3. Placa
4. Consola de suelo
5. Ménsula de consola de suelo

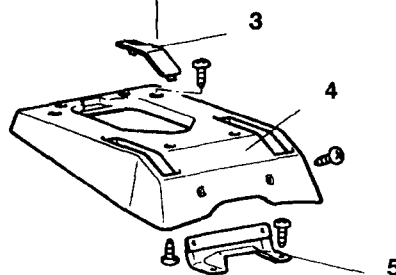

## INTERIOR – Forro de techo

### FORRO DE TECHO

#### RETIRADA E INSTALACION <Modelos de 2 puertas>

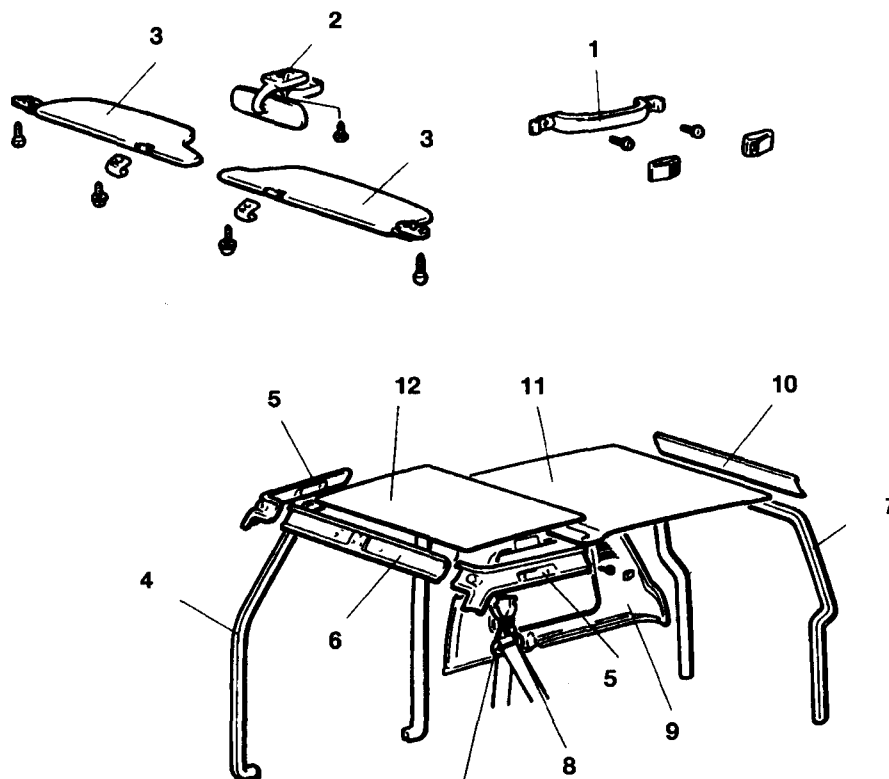

#### <Pasos de retirada del forro de techo>

1. Agarradera
2. Espejo retrovisor interior
3. Parasol
4. Adorno de apertura de puerta
5. Adorno de riel lateral del techo
6. Adorno de riel delantero de techo
7. Adorno de apertura trasera
8. Placa de anclaje del cinturón de seguridad delantero
9. Adorno de cuarto superior
10. Forro de techo del techo trasero
11. Forro de techo trasero
12. Forro de techo delantero

#### NOTA

(1) Invierta los procesos de desmontaje para volver a montar.

(2) ➡ : Véase "Puntos de Servicio de Desmontaje"

(3) ➡ : Véase "Puntos de Servicio de Montaje"

## INTERIOR – Forro de techo

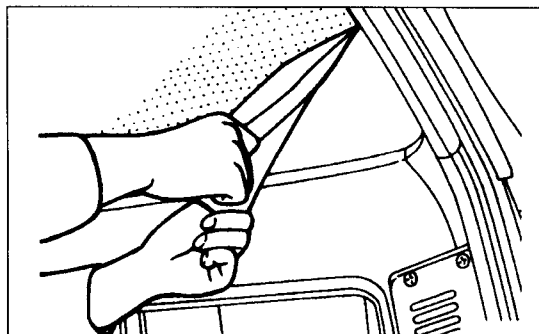

### PUNTOS DE SERVICIO DE RETIRADA

#### 11. RETIRADA DEL FORRO DE TECHO TRASERO /12. FORRO DE TECHO DELANTERO

- (1) Lentamente pele el forro, comenzando en la esquina del panel del techo.

##### PRECAUCION

Asegúrese de que el forro se quite lentamente dado que la parte de esponja del forro se deja atrás en el panel del techo.

- (2) Elimine por completo la masilla de secado y la esponja que se ha quedado en el panel del techo mediante una solución de tolueno, etc.

##### PRECAUCION

Asegúrese que toda la masilla y la esponja que queden se eliminen por completo dado que producen superficies irregulares al adherirse el forro al panel del techo.

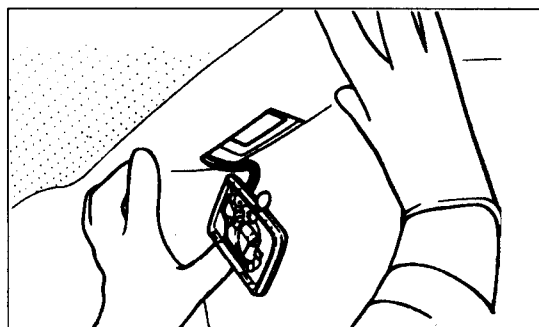

### PUNTOS DE SERVICIO DE INSTALACION

#### 12. APLICACION DE MASILLA AL FORRO DE TECHO DELANTERO /11. FORRO DE TECHO TRASERO

- (1) Aplique uniformemente la masilla de especificación en el panel del techo. Instalado el forro (trasero), acople el conector de la luz del habitáculo, pásela por el orificio cortado en el forro y adhiera el forro de forma que el orificio cortado del forro corresponda el orificio de acople del luz de habitáculo.
- (2) Procure evitar arrugas o distensión, adhiera el forro y firmemente inserte los bordes en la brida el panel del techo con una espátula, etc.

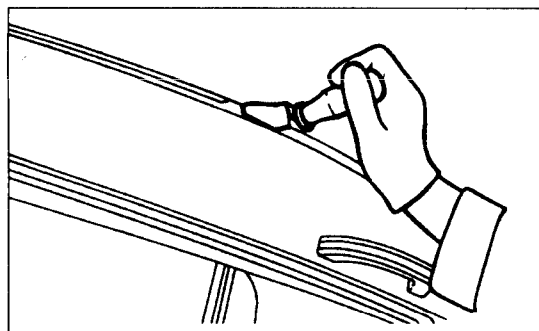

- (3) Adhiera los bordes del forro como se indica en el dibujo.

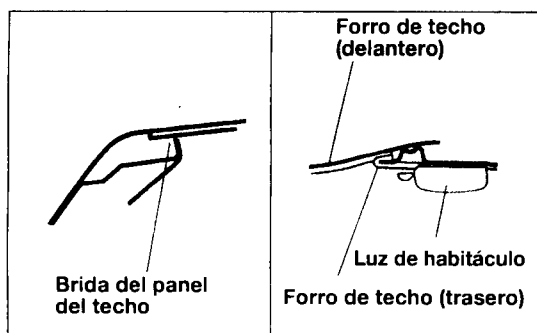



## INTERIOR - Forro del Techo y Agarradera

### RETIRADA E INSTALACION

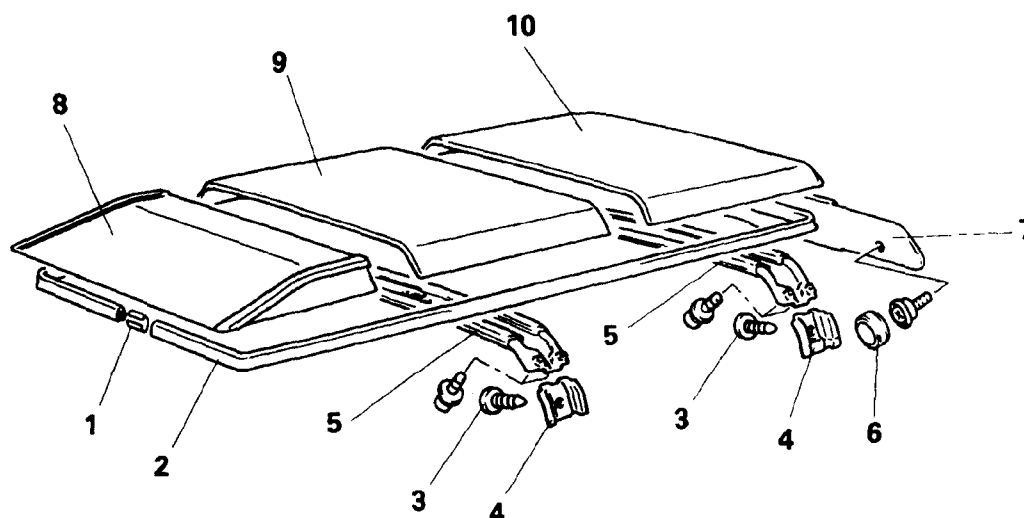

#### <Pasos de retirada>

1. Junta
2. Adorno de riel del techo
3. Clip
4. Tapa del ménsula del arco de techo
5. Arco del techo
6. Tapa
7. Tapa trasera
8. Forro delantero
9. Forro central
10. Forro trasero

#### NOTA

- (1) Invierta los procesos de desmontaje para volver a montar.
- (2) ⇐ : Véase "Puntos de Servicios de Montaje"

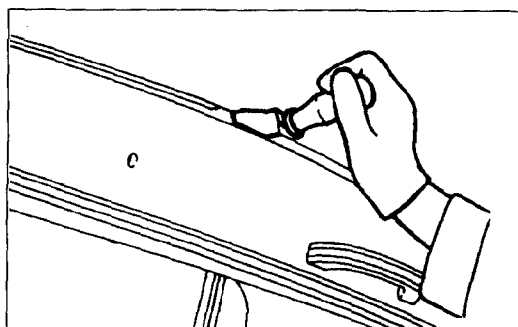

### PUNTOS DE SERVICIO DE RETIRADA

#### 10. APLICACION DE MASILLA AL FORRO DE TECHO TRASERO /9, FORRO DE TECHO CENTRAL /8, FORRO DE TECHO DELANTERO

- (1) Aplique de forma uniforme la masilla de especificación al panel del techo.  
Masilla de especificación: 3M ART Part N° 8080 o 3M Adhesive EC-1368, o su equivalente.

- (2) Procurando evitar arrugas y distensión, adhiera el forro e inserte los bordes firmemente en la brida del panel del techo con una espátula, etc.

#### 2. INSTALACION DEL ADORNO DEL RIEL DEL TECHO

- (1) Retire todo el material adherido al carril del techo, adhiera cinta adhesiva por ambas caras al carril del techo.
- (2) Instale el adorno del riel del techo al riel del techo.

## INTERIOR - Forro del Techo y Agarradera

### RETIRADA E INSTALACION <Modelos de 4 puertas>

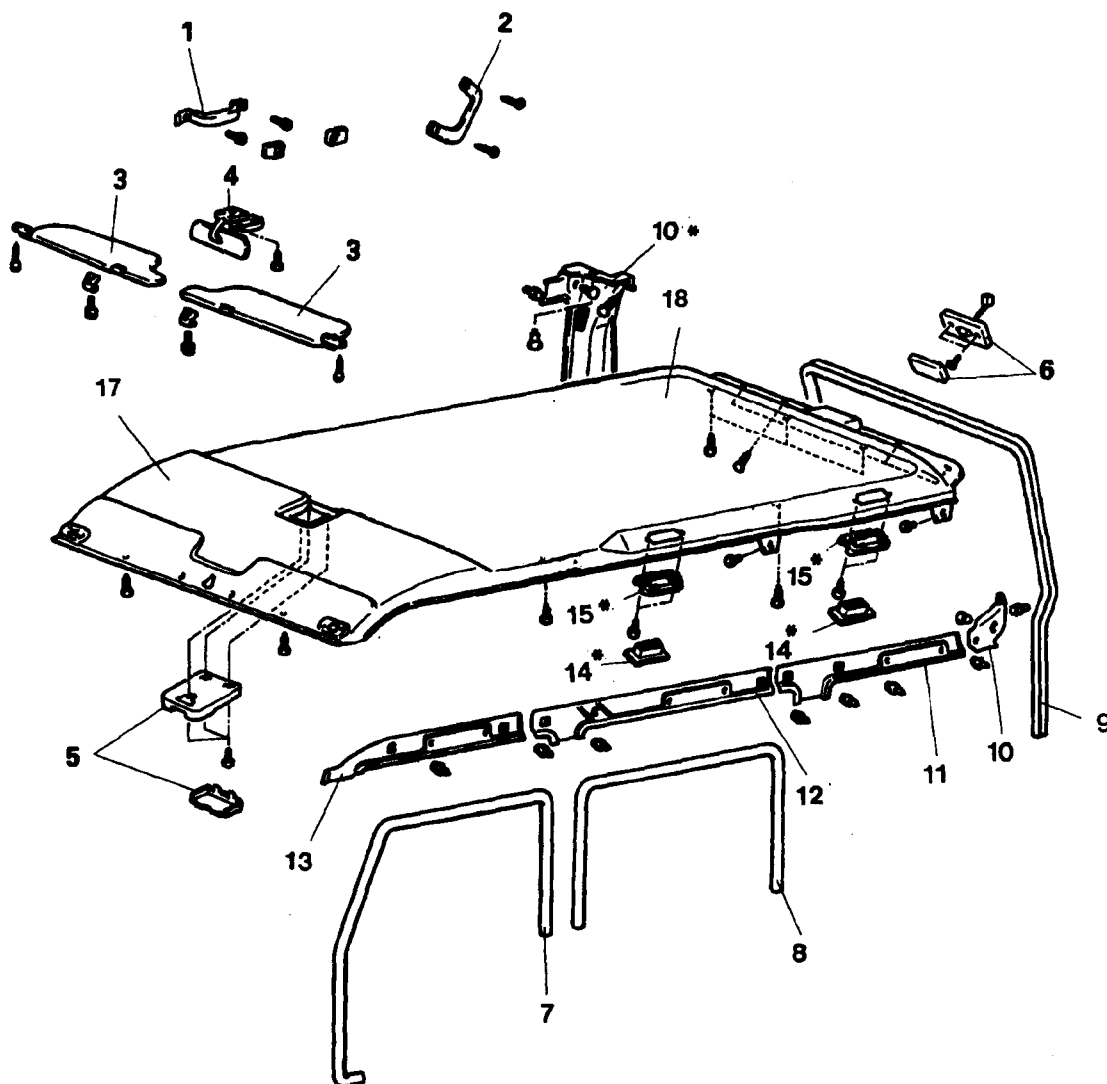

#### <Pasos de retirada>

1. Agarradera
2. Agarradera de quita y pon
3. Parasol
4. Espejo retrovisor interior
5. Luz de habitáculo (delantera)
6. Luz de habitáculo (trasera)
7. Adorno de apertura de puerta delantera
8. Adorno de apertura de puerta trasera
9. Adorno de apertura de puerta
10. Adorno de la columna trasera (posterior)
11. Adorno lateral de puerta trasera
12. Adorno lateral del centro de techo

13. Adorno lateral de parte delantera del techo

14. Parrilla de salida de aire
15. Retenedor
16. Forro de techo delantero
17. Forro de techo trasero

#### NOTA

El símbolo (\*) indica el adorno de la columna trasera(derecha) en vehículos equipados de A/C doble.

#### NOTA

Invierta los procedimientos de desmontaje para volver a montar.

## INTERIOR - Forro del Techo y Agarradera

### RETIRADA E INSTALACIÓN <Sólo modelos de 4 puertas con techo levantara>

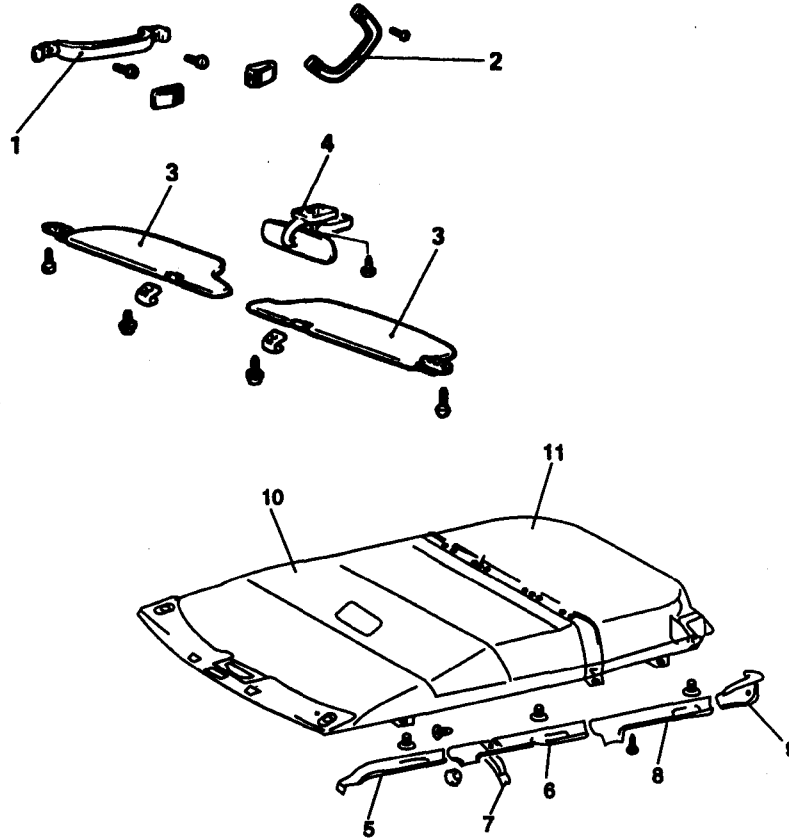

#### <Pasos de retirada>

1. Agarradera
2. Agarradera de quita y pon
3. Parasol
4. Espejo retrovisor interior
5. Adorno del techo (Delantero)
6. Adorno del techo (Central)
7. Conjunto de junta
8. Adorno del techo (Trasero)
9. Adorno columna trasera

10. Forro de techo (Delantero)
11. Forro de techo (Trasero)

#### NOTA

Invierta los procesos de desmontaje para volver a montar.

# INTERIOR - Adornos

## ADORNOS

### RETIRADA E INSTALACION <Modelos de 2 puertas>

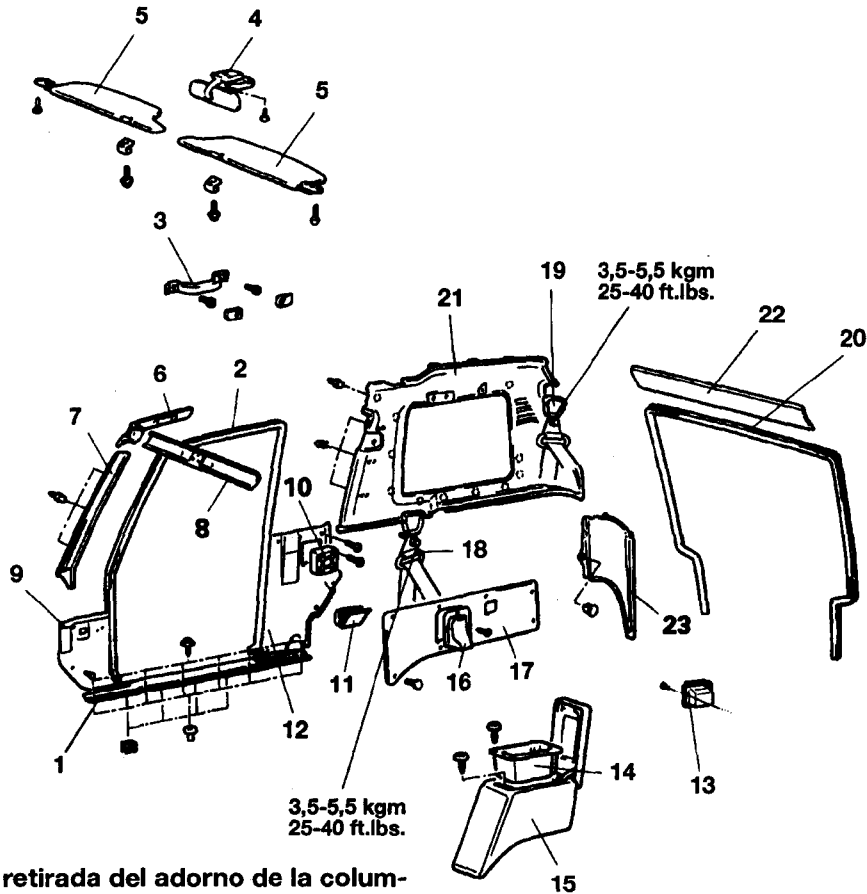

#### <Pasos de retirada del adorno de la columna delantera y adorno del riel del techo>

1. Plato de zócalo delantero
2. Adorno de apertura de puerta
3. Agarradera
4. Espejo retrovisor interior
5. Parasol
6. Adorno del riel lateral de techo delantero
7. Adorno de columna delantera
8. Adorno del riel de techo delantero

#### <Pasos de retirada de adorno del lado del bóveda>

1. Plato de zócalo delantero
2. Adorno de apertura de puerta
9. Adorno lateral de la bóveda

#### <Pasos de retirada de adorno de la columna central>

1. Plato de zócalo delantero
2. Adorno de apertura de puerta
10. Altavoz
11. Cenicero
12. Adorno de columna central

#### <Pasos de retirada de adorno de cuarto>

13. Cenicero
16. Tapa del retractor
17. Adorno de cuarto

#### <Pasos de retirada de adorno del cuarto superior>

2. Adorno de apertura de puerta
13. Cenicero

14. Caja interior
15. Reposabrazos de cuarto
16. Tapa del retractor
17. Adorno de cuarto
18. Placa de anclaje del cinturón de seguridad delantero
19. Placa de anclaje del cinturón de seguridad trasero

20. Adorno de apertura de puerta posterior

21. Adorno de cuarto superior

#### <Pasos de retirada de adorno del riel trasero del techo>

20. Adorno de apertura de puerta posterior
22. Adorno de riel trasero

#### <Pasos de retirada de adorno inferior de la columna trasera>

13. Cenicero
14. Caja interior
15. Reposabrazos de cuarto
16. Tapa del retractor
17. Adorno de cuarto
20. Adorno de apertura de puerta posterior
23. Adorno inferior de la columna trasera

#### NOTA

Invierta los procedimientos de desmontaje para volver a montar.

## INTERIOR - Adornos

### RETIRADA E INSTALACION <Modelos de 4 puertas con techo solar>

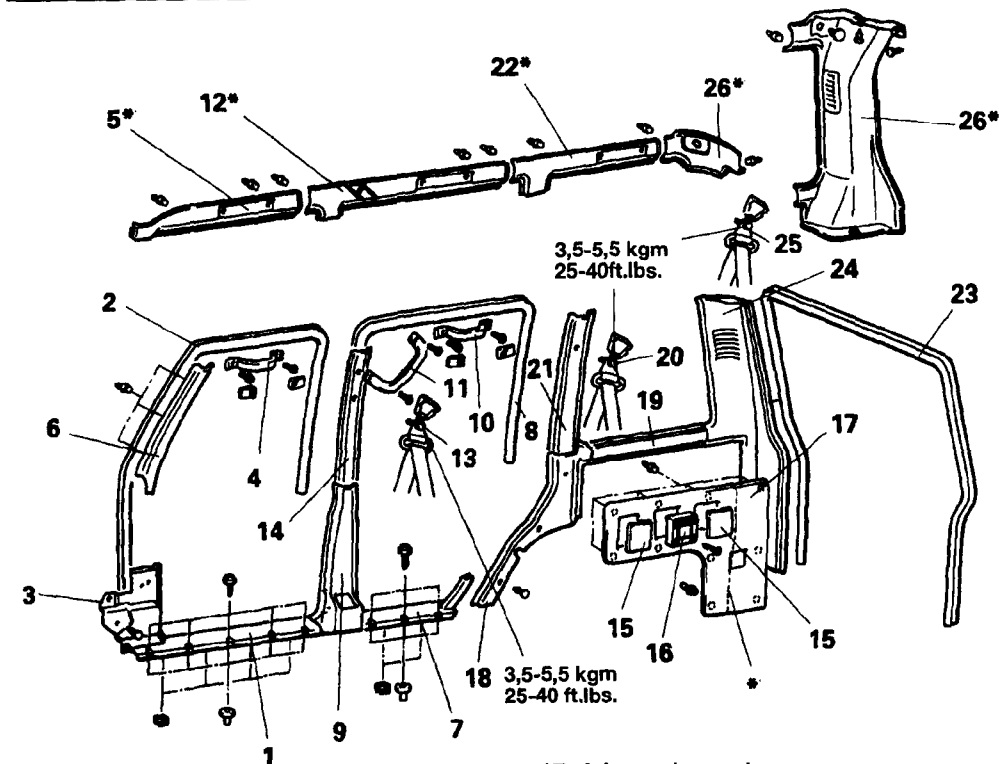

#### <Pasos de retirada de adorno del lado del bóveda>

1. Tapa de riel delantero
2. Adorno de apertura de puerta delantera
3. Adorno lateral de la bóveda

#### <Pasos de retirada de adorno lateral del techo delantero y de columna delantera>

1. Tapa de riel delantero
2. Adorno de apertura de puerta delantera
4. Agarradera
5. Adorno lateral de techo delantero
6. Adorno de la columna delantera

#### <Pasos de retirada de adorno de la columna central>

1. Tapa de riel delantero
3. Adorno de apertura de puerta delantera
7. Tapa de riel trasero
8. Adorno de apertura de puerta trasera
9. Adorno de columna central

#### <Pasos de retirada de adorno lateral del techo y de columna central>

1. Tapa de riel delantero
2. Adorno de apertura de puerta delantera
7. Tapa de riel trasero
8. Adorno de apertura de puerta trasera
10. Agarradera
11. Mango
12. Adorno lateral de techo central
13. Perno de instalación del cinturón delantero
14. Adorno de columna (central)

#### <Pasos de retirada de adorno de cuarto>

15. Tapa del retractor
16. Altavoz

#### 17. Adorno de cuarto

#### <Pasos de retirada de adorno de cuarto de techo trasero>

7. Tapa de riel trasero
8. Adorno de apertura de puerta trasera
15. Tapa del retractor
16. Altavoz
17. Adorno de cuarto
18. Adorno lateral trasero
19. Adorno de cuarto, superior
20. Perno de instalación del cinturón de seguridad delantero
21. Adorno de columna (cuarto)

#### <Pasos de retirada del adorno lateral del techo trasero>

8. Adorno de apertura de puerta trasera
22. Adorno lateral de techo trasero

#### <Pasos de retirada de adorno de columna trasera>

15. Tapa del retractor
16. Altavoz
17. Adorno de cuarto
23. Adorno de apertura de puerta posterior
24. Adorno de columna trasera
25. Perno de instalación del cinturón de seguridad tercero.
26. Adorno de columna trasera (superior)

#### PRECAUCION

El símbolo \* indica el adorno de columna trasera (derecha) cuando hay A/C doble instalado.

#### NOTA

Invierta los pasos de desmontaje para volver a montar.